PRZEKRÓJ POPRZECZNY A–A

Skala 1:50

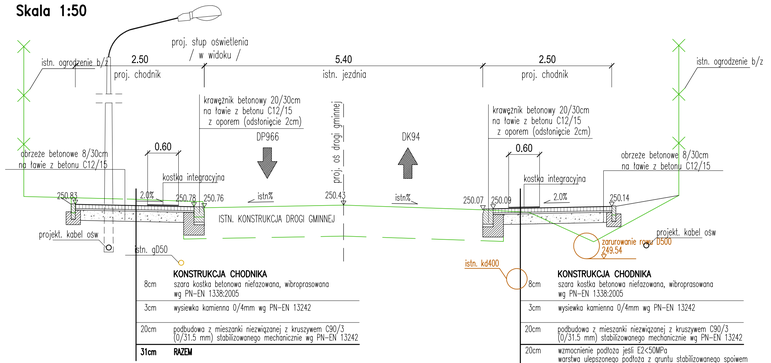

PRZEKRÓJ POPRZECZNY B–B

Skala 1:50

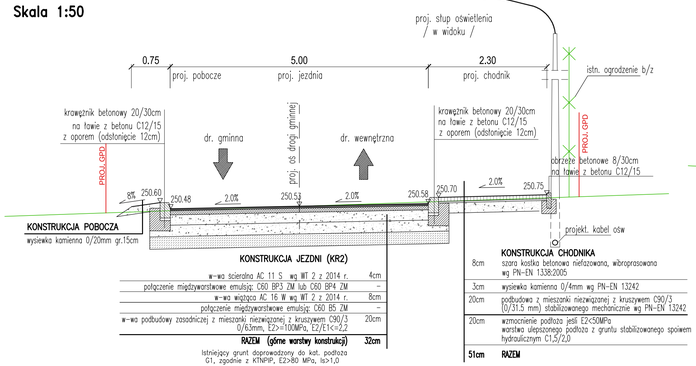

PRZEKRÓJ POPRZECZNY D–D

Skala 1:50

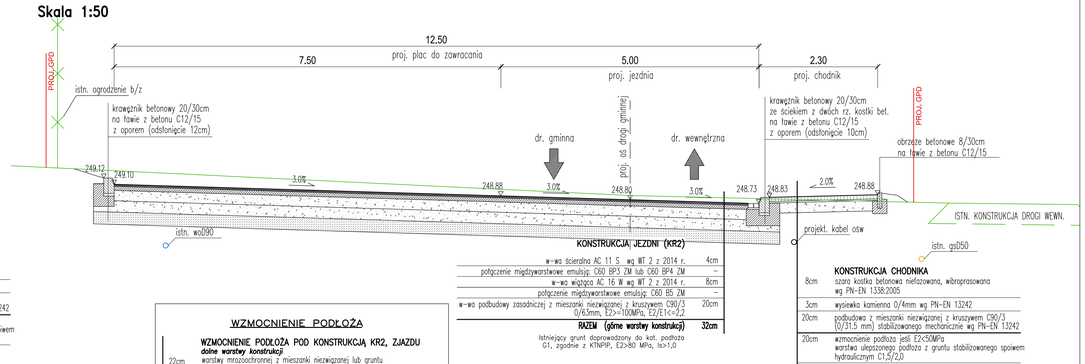

WZMOCNIENIE PODŁOŻA

	WZMOCNIENIE PODŁOŻA POD KONSTRUKCJĄ KR2, ZJAZDU **dolne warstwy konstrukcji**
22cm	warstwy mrozoochronnej z mieszanki niezwiązanej lub gruntu niewysadzinowego o CBR>=25%
24cm	w–wa ulepszonego podłoża z mieszanki niezwiązanej o CBR>20% pełniąca funkcje w–wy odsączającej k10>8 [m/dobę]
46cm	**RAZEM (dolne warstwy konstrukcji)**

PRZEKRÓJ POPRZECZNY C–C

Skala 1:50

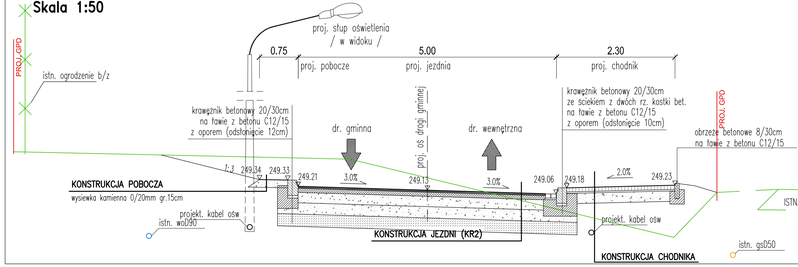

PRZEKRÓJ POPRZECZNY E–E

Skala 1:50

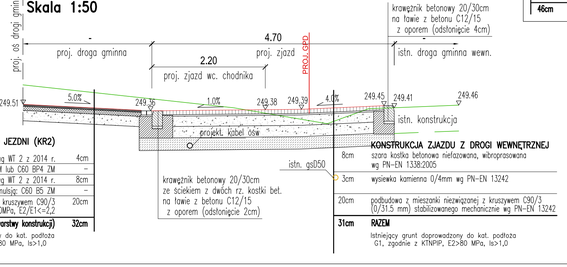

Uwagi :

1) Roboty ziemne należy wykonywać zgodnie z normą PN–S–02205
2) W przypadku wystąpienia pod projektowaną konstrukcją nasypów nN należy dążyć do ich usunięcia
3) Wszystkie warstwy nawierzchni wykonać zgodnie z obowiązującymi normami

PARAMETRY DROGI	
klasa drogi:	D (gminna)
prędkość projektowa:	30 km/h
kategoria ruchu:	KR2
warunki wodne:	przeciętne
grupa nośności podłoża:	G4

Stadium, temat, adres: PROJEKT BUDOWLANY - PT

BUDOWA DROGI GMINNEJ KLASY TECHNICZNEJ D W PRZEBIEZCANACH

Pracownia Projektów Drogowych "PROJECTLINE" Sp. z o.o. Sp. k. 32 200 Miedzna Grabie 203 tel. 48 691 421 206, email: projectline@gmail.pl

Inwestor: Wójt Gminy Biskupice, Tomaszkowice 65L, 32 - 020 Wieliczka	Obiekt, branża: **Drogowa**
	Przedmiot rysunku: PRZEKROJE KONSTRUKCYJNE
Projektant: **mgr inż. Monika Staniszewska** nr upr. MAP/0296/POOD/07	Sprawdzający: **mgr inż. Jakub Knot** nr upr. PDK/0195/POOD/14
	Data opracowania: **01.2025**
	Skala **1 : 50** rys.nr **3**